

FACHADA POSTERIOR  
ESC. 1\_\_\_100

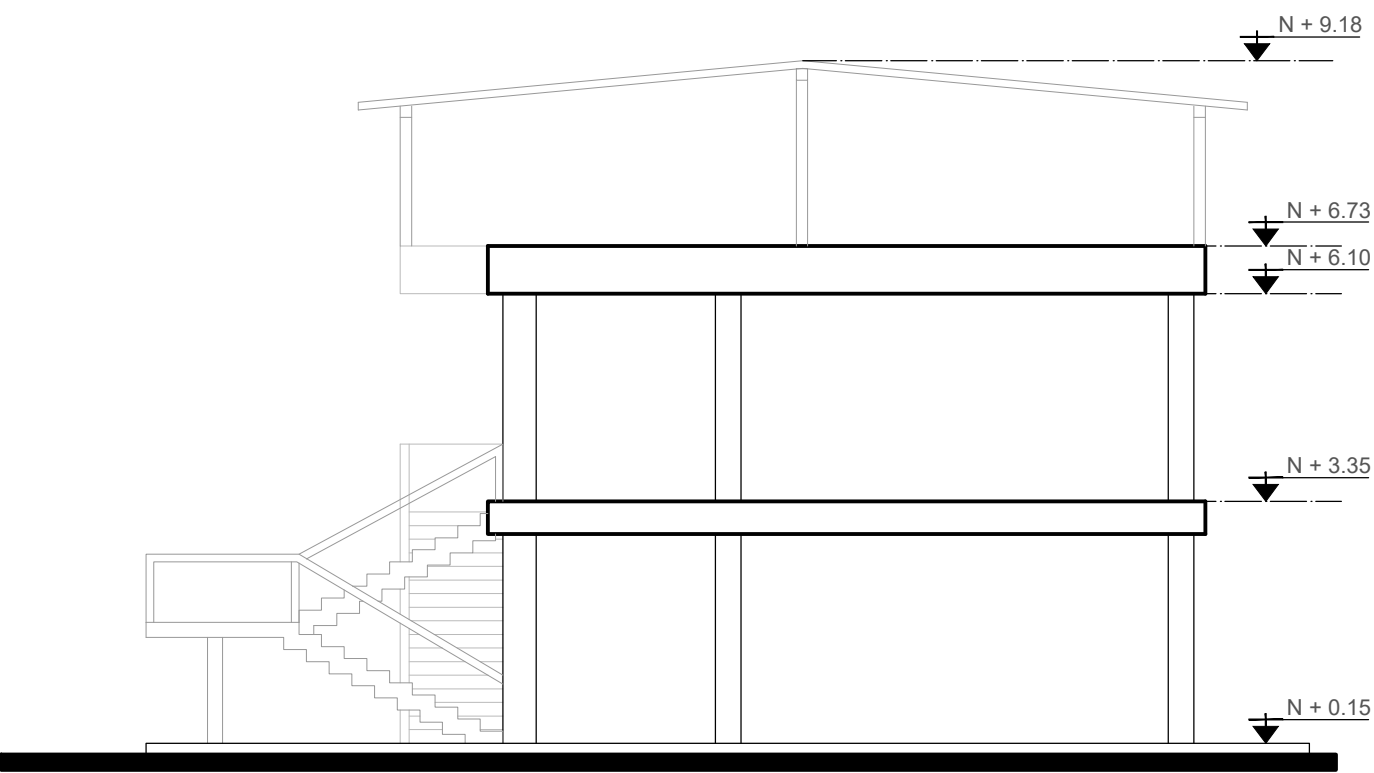

FACHADA LATERAL IZQUIERDA  
ESC. 1\_\_\_100

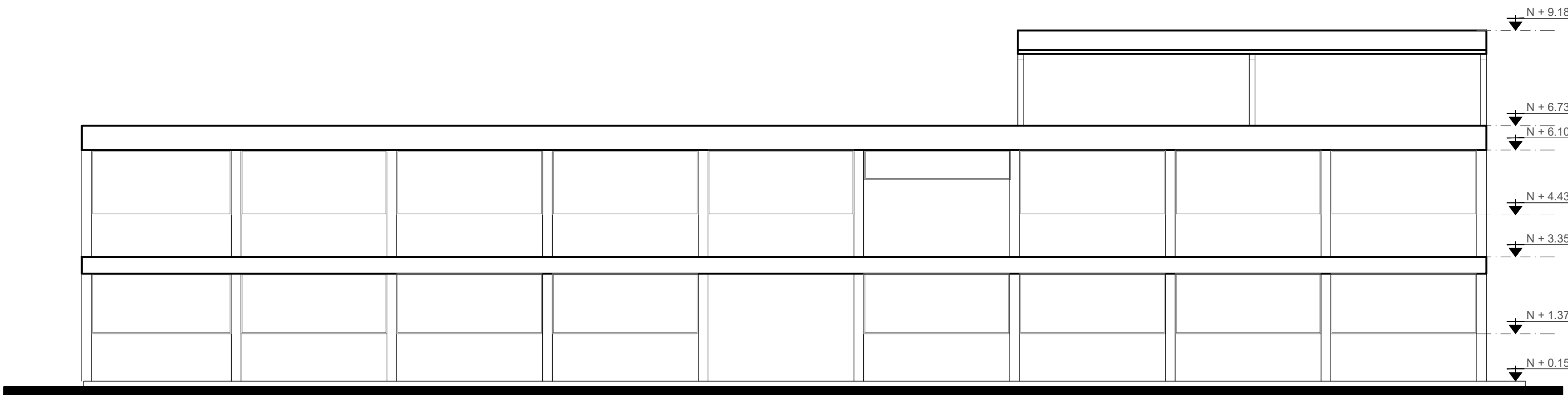

FACHADA POSTERIOR  
ESC. 1\_\_\_100

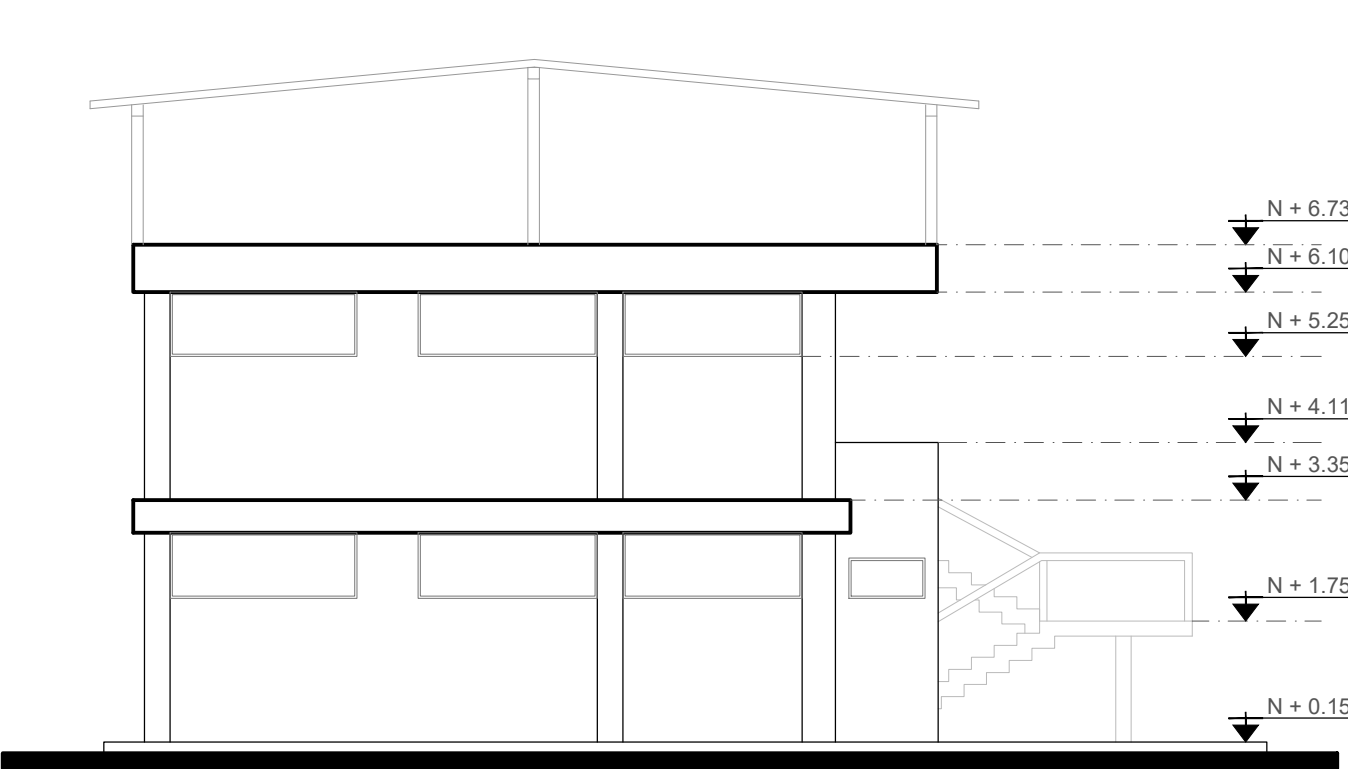

FACHADA LATERAL IZQUIERA  
ESC. 1\_\_\_100

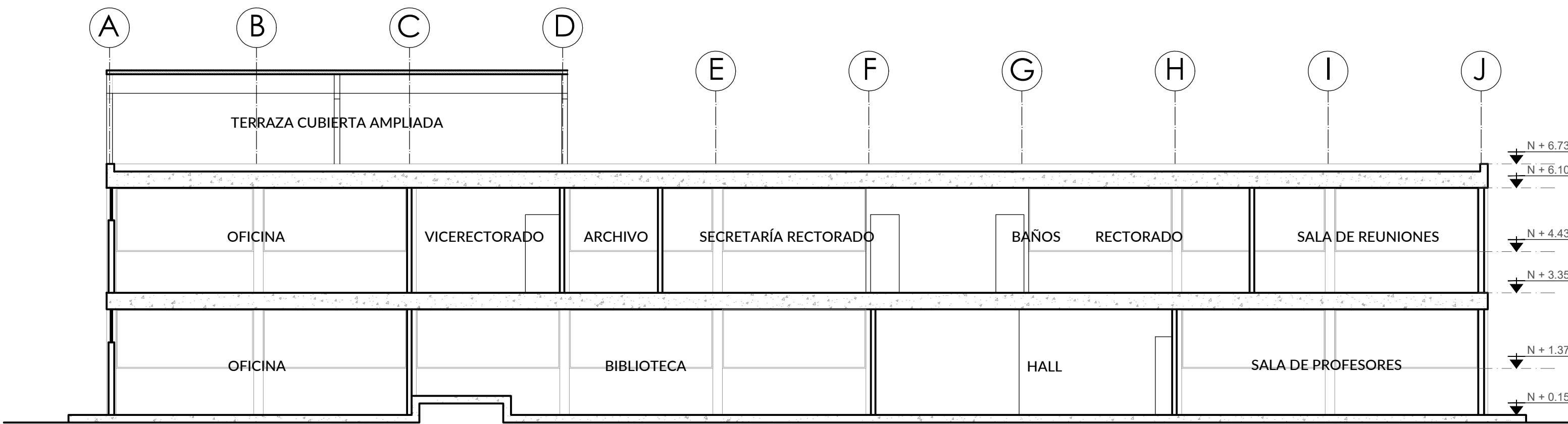

CORTE 1  
ESC. 1\_\_\_100

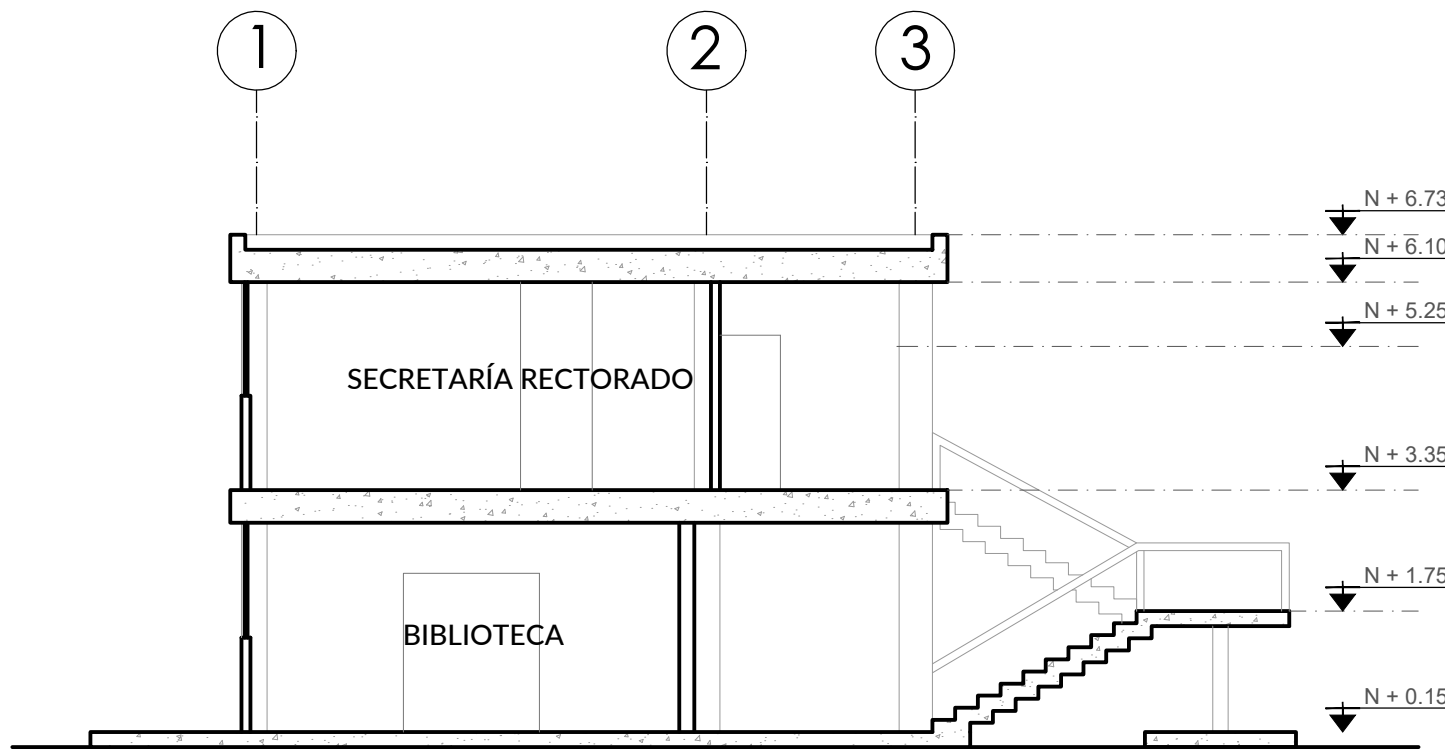

CORTE 2  
ESC. 1\_\_\_100

ANÁLISIS ARQUITECTÓNICO - RESUMEN DIAGNÓSTICO																								
N° CONST	CÓDIGO	ACTIVIDAD	PISOS				MAMPOSTERIA			VENTANAS			PUERTAS		CIELO RASO			ESTRUCTURA		ACONDICIONAMIENTO		AREAS	%	OBSERVACIONES
			CEMENTO	HORMIGÓN ALISADO	CERÁMICA	OTROS	BLOQUE	LADRILLO	OTRO	ALUMINIO	HIERRO	PROTECCIÓN DE HIERRO	MADERA	HIERRO / OTROS	ENLICADO	CIELO FALSO	SIN RECUBRIMIENTO	HORMIGÓN	METALICA	ELECTRICO	NATURAL / VENTILADOR	ÁREA CONSTRUIDA	PORCENTAJE UTILIDAD	
		BLOQUE	UNIDAD EDUCATIVA QUEVEDO																					
6	BL6-AD	BLOQUE ADMINISTRATIVO P.B.																				360.10	100.00%	PISOS EN MAL ESTADO
	BL6-AD	BLOQUE ADMINISTRATIVO P.A.																				360.10	100.00%	DESPRENDIMIENTO CIELO RASO

MINISTERIO DE EDUCACIÓN



RESPONSABLES:

ARQ. NELSON CAMPOS VINUEZA  
DIRECTOR DE PROYECTO  
EMPRESA CONSULTORA S.A.

ING. HERNÁN ERAZO  
ADMINISTRADOR DE CONTRATO  
#BIRF-8542-SBCC-CF-2018-030

ARQ. JAVIER ROMERO  
ARQUITECTO DISEÑADOR  
EMPRESA CONSULTORA S.A.

ARQ. MAURICIO NIETO  
ESPECIALISTA ARQUITECTÓNICO  
MINEDUC

ESQUEMA DEL PROYECTO:

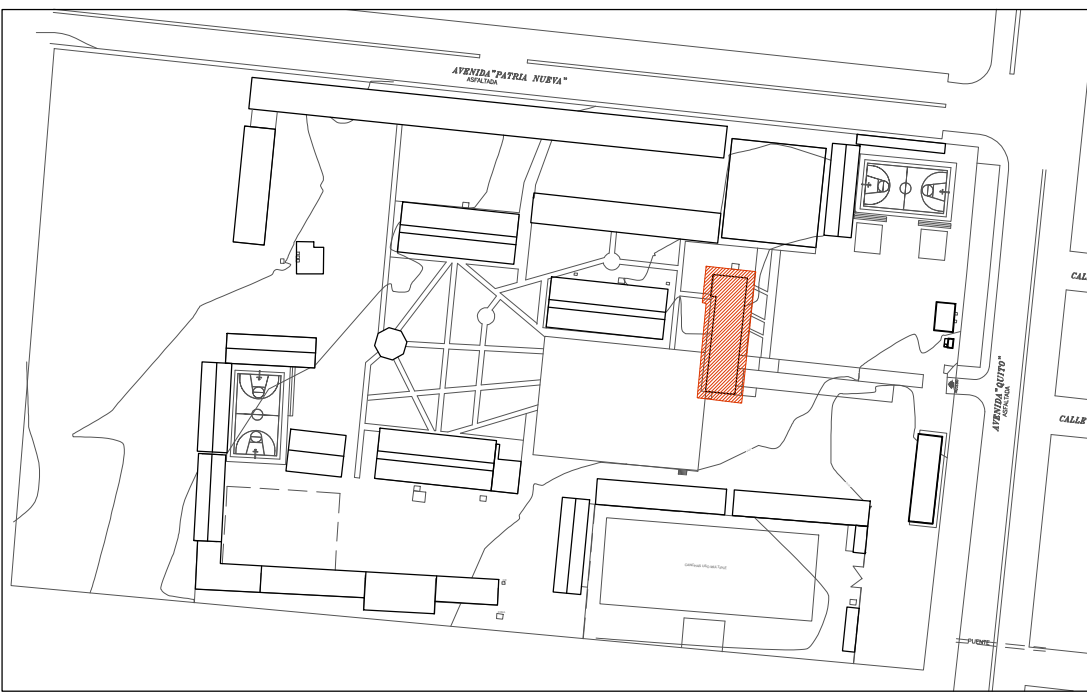

PROYECTO:

BIRF-8542-SBCC-CF-2018-030

CONSULTORÍA "INTERVENCIÓN EN LA INFRAESTRUCTURA EXISTENTE Y PROPUESTA PARA LA REPOTENCIACIÓN DE LA UNIDAD EDUCATIVA NICOLÁS INFANTE DÍAZ, UBICADA EN EL CANTÓN QUEVEDO PROVINCIA DE LOS RÍOS Y UNIDAD EDUCATIVA QUEVEDO UBICADA EN EL CANTÓN QUEVEDO PROVINCIA DE LOS RÍOS."

UNIDAD EDUCATIVA:

UNIDAD EDUCATIVA QUEVEDO

CANTÓN:

QUEVEDO

PROVINCIA:

LOS RÍOS

CONTIENE:

PLANOS ARQUITECTÓNICOS

CORTES Y FACHADAS BL6-AD

ESCALA:

INDICADAS

FECHA:

2019

LÁMINA N.º

A-12

SELLOS MUNICIPALES: